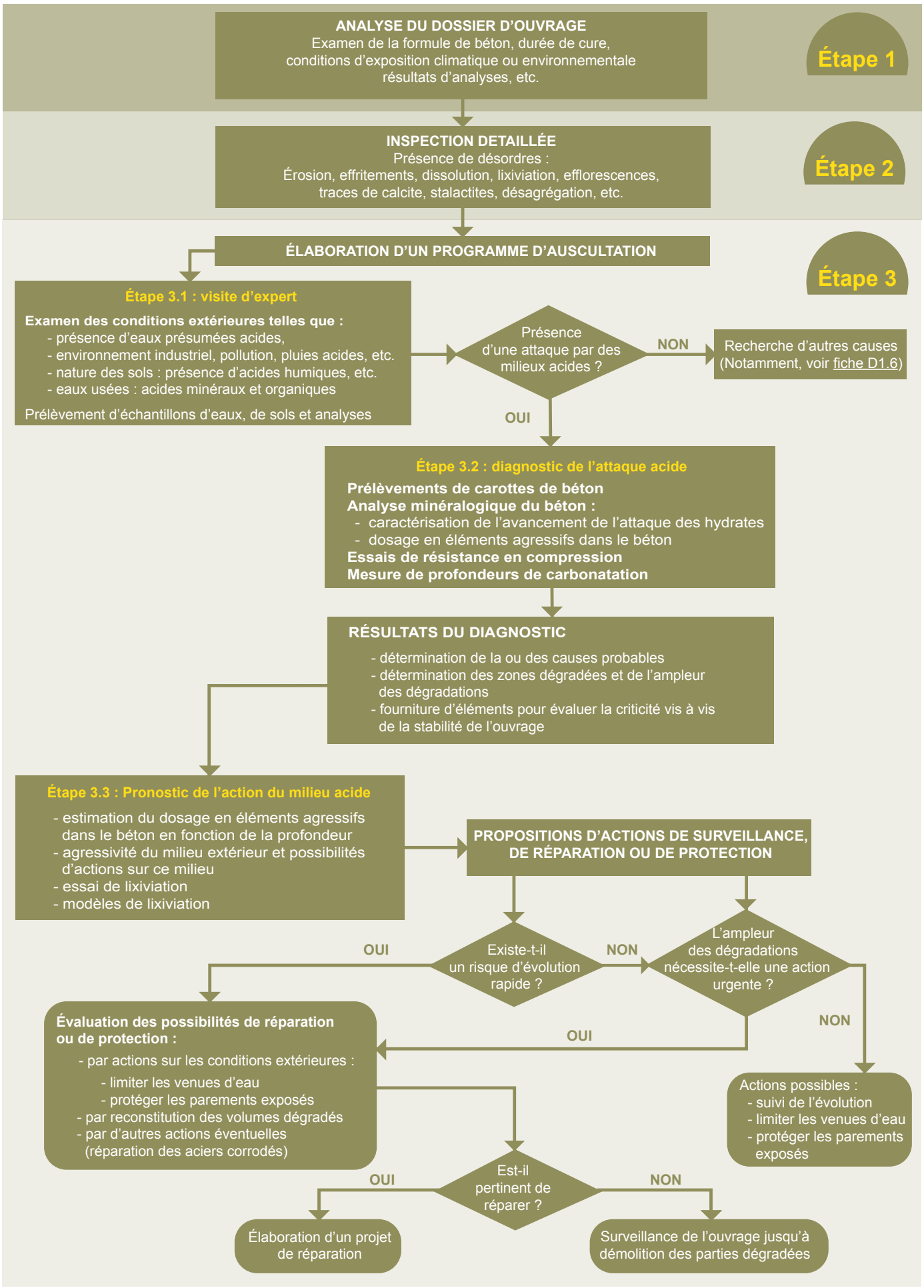# D1-5: DIAGNOSTIC DE L'ÉTAT DU BÉTON ATTAQUÉ PAR DES EAUX ACIDES