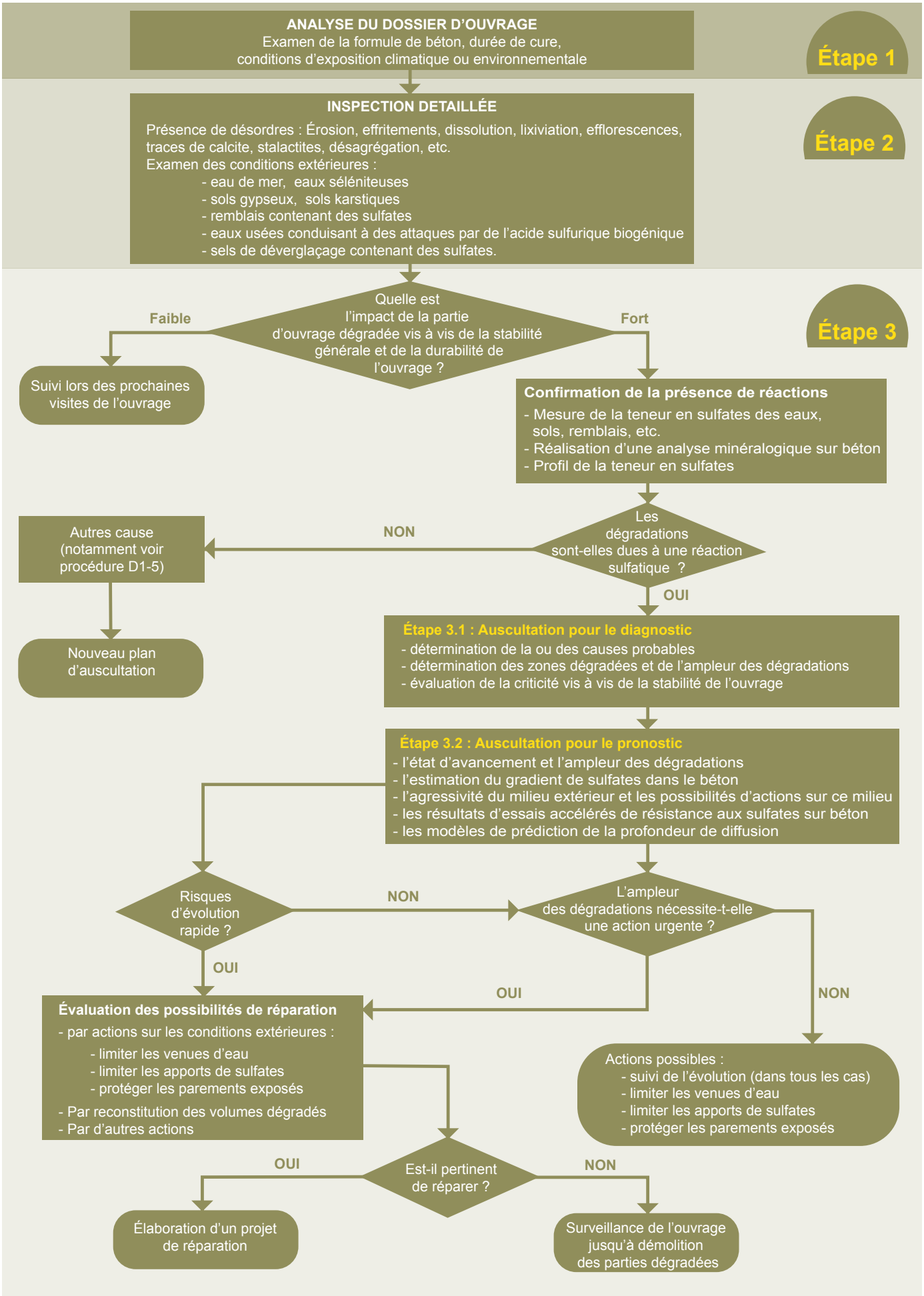D1-6: DIAGNOSTIC DE L'ÉTAT DU BÉTON SOUMIS À UNE RÉACTION SULFATIQUE EXTERNE