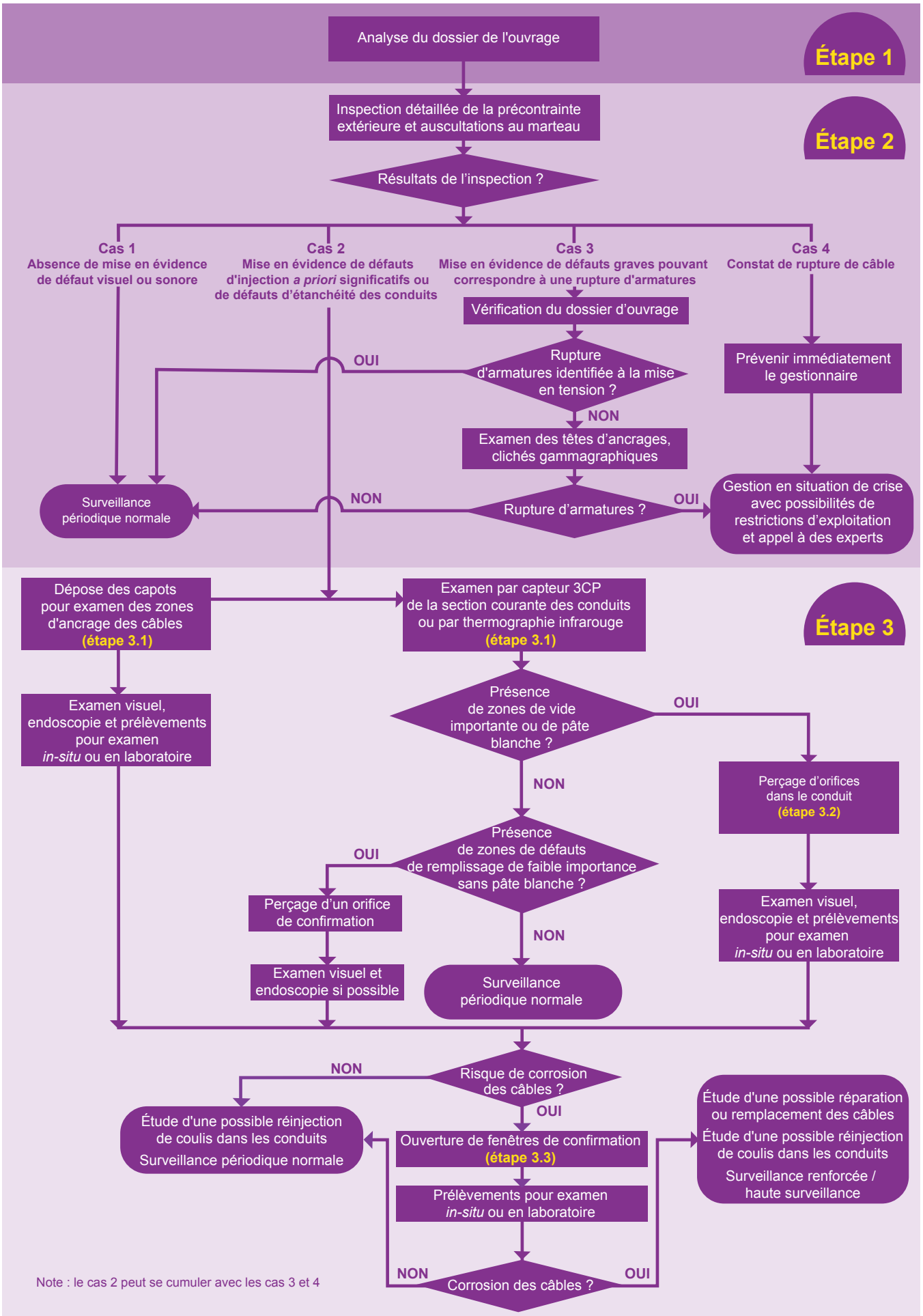E2-4 : DIAGNOSTIC DE LA PRÉCONTRAINTE EXTÉRIEURE PROTÉGÉE PAR DU COULIS DE CIMENT AU CONTACT DES ARMATURES