E2-7 : DIAGNOSTIC DES VIPP (ISSU DU GUIDE LCPC [1])

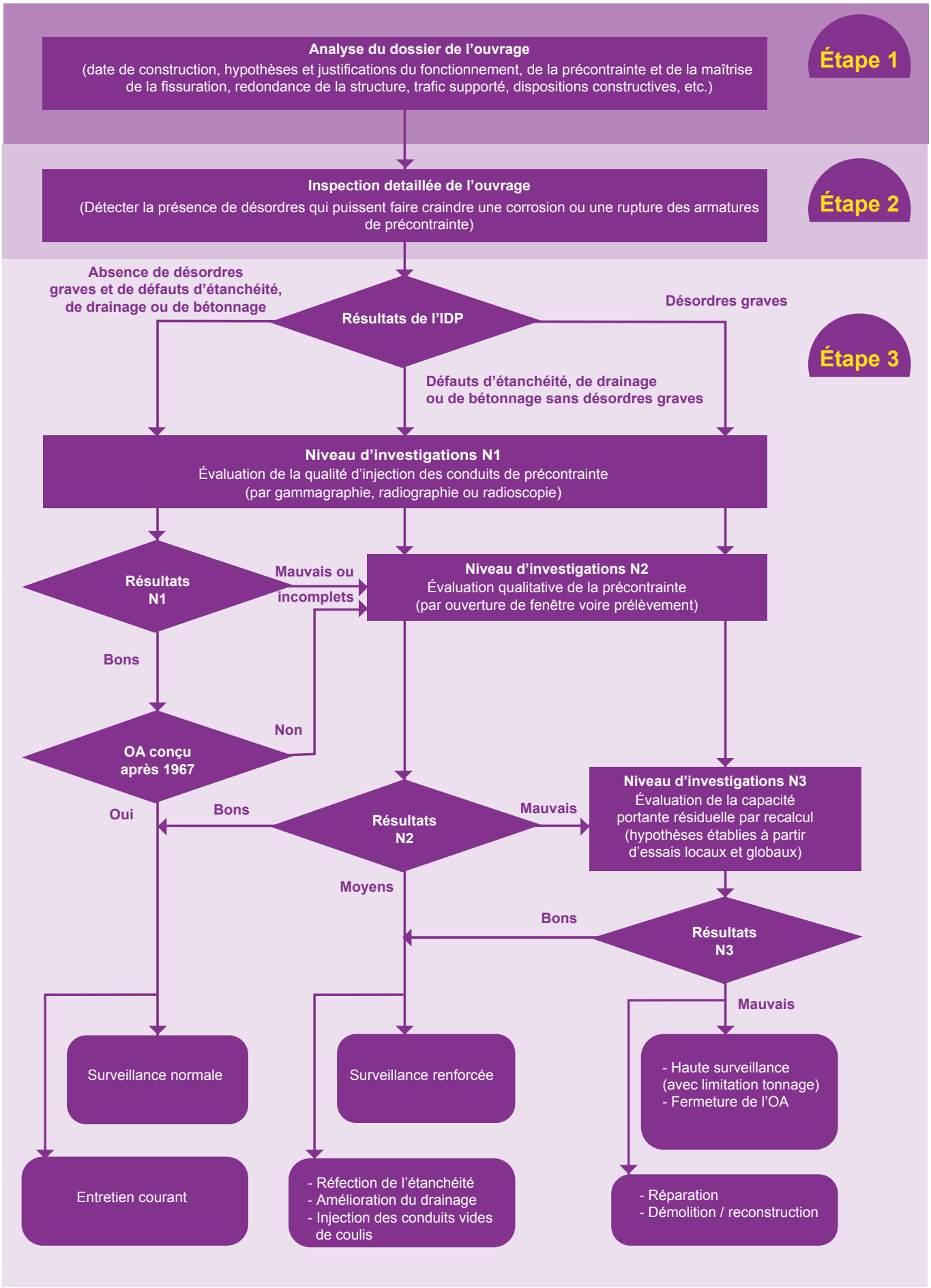

[1] Sétra, Dossier pilote VIPP 67, décembre 1967.