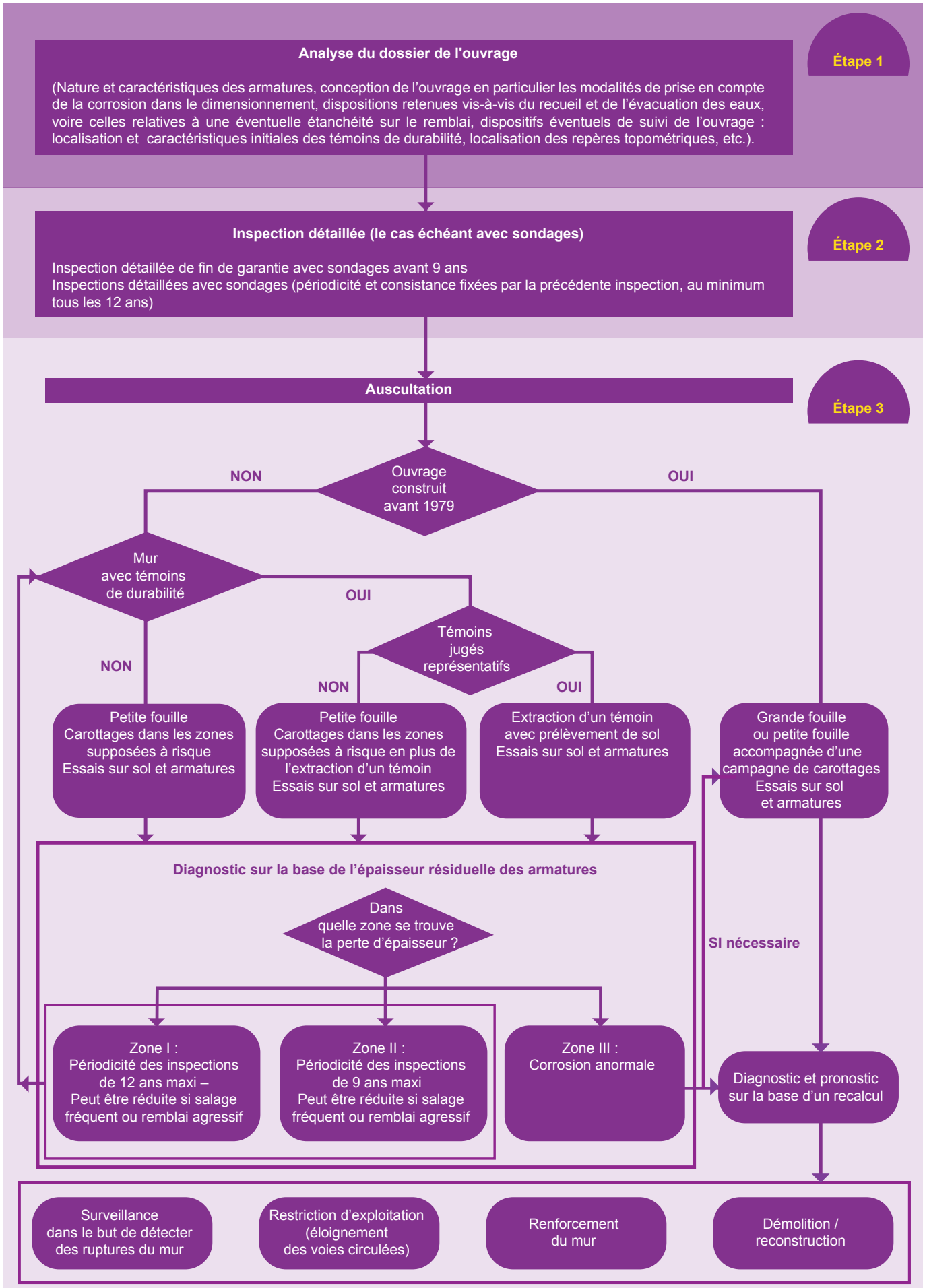E6-2 : DIAGNOSTIC DES MURS EN REMBLAI RENFORCÉ PAR ÉLÉMENTS MÉTALLIQUES ATTEINTS DE CORROSION